kartonove
stylowe i ekologiczne

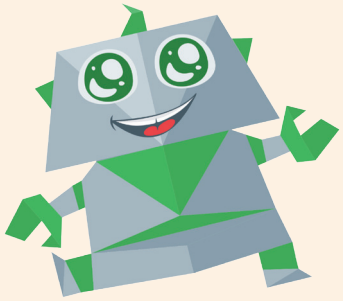

BĄDŹ EKO!

O ŚRODOWISKO NATURALNE MOŻECIE DBAĆ CAŁY ROK. TO ŁATWE!

MÓJ EKOKALENDARZ

Wrzesień 2017

Przejrzyj zeszyty i przybory szkolne z ubiegłego roku. Może uda się je jeszcze wykorzystać?

Sprawdź stan roweru, byś mógł nim dojeżdżać do szkoły.

Październik 2017

Zasadź drzewo.

Dni są coraz krótsze. Oszczędzaj prąd! Zmień żarówki na energooszczędne! Gaś zbędne światło i nie zostawiaj urządzeń w trybie czuwania.

Listopad 2017

Pamiętaj o zwierzętach – zrób karmnik dla ptaków, przygotuj go z kartonu zawieź stare koce do schroniska.

Czy masz już własną torbę na zakupy? Możesz ją zrobić samodzielnie, np. ze starej koszulki. Szczegóły znajdziesz w internecie.

Grudzień 2017

Choinka? Tylko żywa! Przypomnij o tym rodzicom, gdy pójdziecie na przedświąteczne zakupy.

Bądź kreatywny! Spróbuj samodzielnie przygotować świąteczne prezenty dla twojej rodzinki! Prezenty przygotuj z tektury! Możesz przygotować szkatułkę na biżuterię czy pudełko na długopisy. Z kartonów wypełnionych styropianem można zrobić budy dla bezdomnych kotów.

Styczeń 2018

Gotuj z głową. Jeśli grzejesz wodę w czajniku, nalewaj tylko tyle, ile potrzebujesz. Większa ilość to więcej zużytego prądu. A wodę, która zostanie w czajniku i tak musisz potem znów gotować, by zaparzyć herbatę.

Postanowienie na Nowy Rok? Kup bilet miesięczny i przestań ciągle prosić rodziców o podwózkę samochodem!

Luty 2018

Przejrzyj szafę z ubraniami. Na pewno z wielu już wyrosłeś.

Zrób porządki w lodówce i szafkach z jedzeniem. Sprawdź terminy przydatności do spożycia produktów, które macie. Te z najkrótszą datą postaw z przodu, by zużyć w pierwszej kolejności. Dzięki temu nic się nie zmarnuje. Kupuj mleko i soki w kartonie, a nie w plastikowych butelkach!

CZY WIECIE, JAK BYĆ EKO KAŻDEGO DNIA? JAK POSTĘPOWAĆ, BY CHRONIĆ NASZĄ PLANETĘ? MOŻECIE TO ROBIĆ SAMI, Z CAŁĄ RODZINKĄ, Z PRZYJACIÓŁMI, Z WASZĄ KLASĄ! ZACHĘCAMY! ZACZNIJCIE OD... DZIŚ!

NASZE EKOZASADY:

1. Do sklepu idę zawsze z listą zakupów. Nie kupuję tego, czego nie było na liście.
2. W sklepie wybieram opakowania kartonowe, unikam plastiku. Nie biorę foliówek!
3. Wychodzę z pokoju = wyłączam światło.
4. Myję zęby = zakręcam wodę.
5. Wybieram krótki prysznic, nie długą kąpiel.
6. Zbieram makulaturę, zużyte baterie, elektrośmieci – nigdy nie wyrzucam tych rzeczy do kosza!
7. Nie kupuję ciągle czegoś nowego.
8. Mam bidon.
9. Unikam fast foodów.
10. Segreguję odpady.

Podpisy:

ja .....

mama .....

tata .....

siostra .....

brat .....

Marzec 2018

Posadź rzeżuchę w pojemnikach po jogurtach.

Wstaw do zlewu miskę – wodę po myciu owoców można wykorzystać np. do podlewania kwiatków.

Kwiecień 2018

Poszukaj w domu niepotrzebnych papierów i wywieź je na makulaturę.

Mieszkasz w bloku? Zadbaj o trawnik przed domem. Na zaniedbanym kawałku zieleni bardzo szybko zaczną parkować samochody.

Maj 2018

W najbliższym tygodniu zwracaj uwagę, ile wody zużywasz. Pomyśl, czy mógłbyś mniej.

Na każdą wycieczkę za miasto weź dodatkową siatkę na śmieci i posprzątaj. Jeśli zobaczysz „dzikie wysypisko", poinformuj o tym urzędników w gminie.

Czerwiec 2018

Poproś rodziców, by ograniczyli ilość używanych w domu środków chemicznych i zapomnieli o kostkach zapachowych do toalety. Wszystko spływa do Bałtyku.

Walcz ze śmieciami! Możesz zacząć od unikania produktów jednorazowych i opakowanych w wiele warstw plastiku.

Lipiec 2018

Jeśli wakacje spędzacie w hotelu (tzn. głównie kąpiecie się, a nie zwiedzacie), to wybierzcie obiekt w Polsce. Woda w basenie ma wszędzie taką samą temperaturę, a bliższa podróż powoduje mniej spalin w środowisku.

Nie przywoź z wakacji „pamiątek", do których wyrobu konieczne było zabicie zwierzęcia (np. z kłów słoni).

Sierpień 2018

Spróbuj zrobić coś z kartonowych opakowań! Może zrobisz pojemnik na ołówki, długopisy czy kredki.

Powakacyjny przegląd szafy = świetny pomysł!

kartonove
stylowe i ekologiczne

DOKONUJ DOBRYCH WYBORÓW! WYBIERAJ ŚWIADOMIE! BĄDŹ EKOLOGICZNY!

Kampania „Kartonove. Stylowe i ekologiczne" to akcja ogólnopolska, której głównym celem jest promowanie świadomego wyboru ekologicznych opakowań, jako zamienników opakowań jednorazowych (które nie podlegają biodegradacji). Wszystkie działania kampanii będą miały na celu przekonanie was, waszych rówieśników, waszych rodziców, że decyzje podejmowane przez wszystkich dzisiaj, będą miały wpływ na nasze dalsze życie, a także na życie naszych bliskich, rodzin, dzieci.
Maskotką kampanii jest K'arto – postać zbudowana z kartonowych pudełek, która opowie wam o zaletach tego tworzywa. Pokaże również wiele ciekawych inspiracji związanych z powtórnym wykorzystaniem kartonu.

Ty także możesz wziąć udział w kampanii „Kartonove", wybierając opakowania wykonane z tektury.